

Hinweis:
 Im Mündungsbereich sind zusätzlich die Überschwemmungsflächen der Erft zu beachten, welche in den Festsetzungskarten der Erft dargestellt sind.

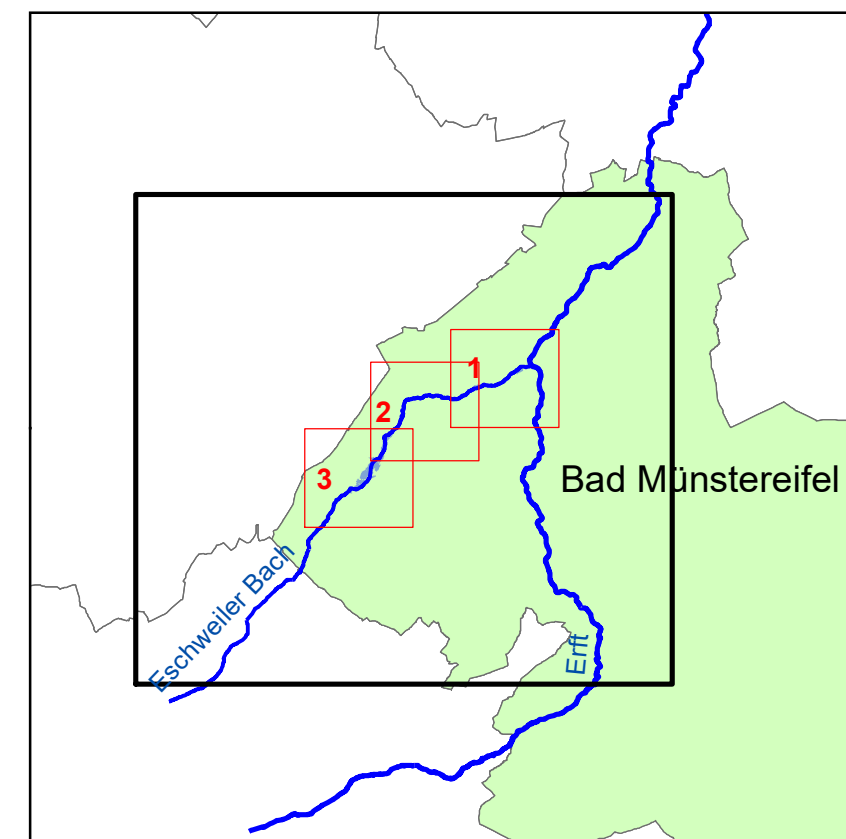

Bezirksregierung Köln

Zeughausstraße 2-10 Tel. (02 21) 147 - 0
 50667 Köln Fax (02 21) 147 - 28 79



Übersichtskarte des Überschwemmungsgebietes des Eschweiler Baches im Regierungsbezirk Köln

Legende:

-  Blattsnitte der Detailkarten
-  Amtl. Stationierung gem. GSK Auflage 3E
-  Überschwemmungsgebiet

Stand: 21.09.2022

Maßstab 1 : 25.000 Kartenblatt Nr.: 1 / 1

Köln, den 29.07.2025 im Auftrag

Az.: 54 B 2025-0084567 gez. Bours